

Carta elaborata dall'Istituto Geografico Militare - 1885

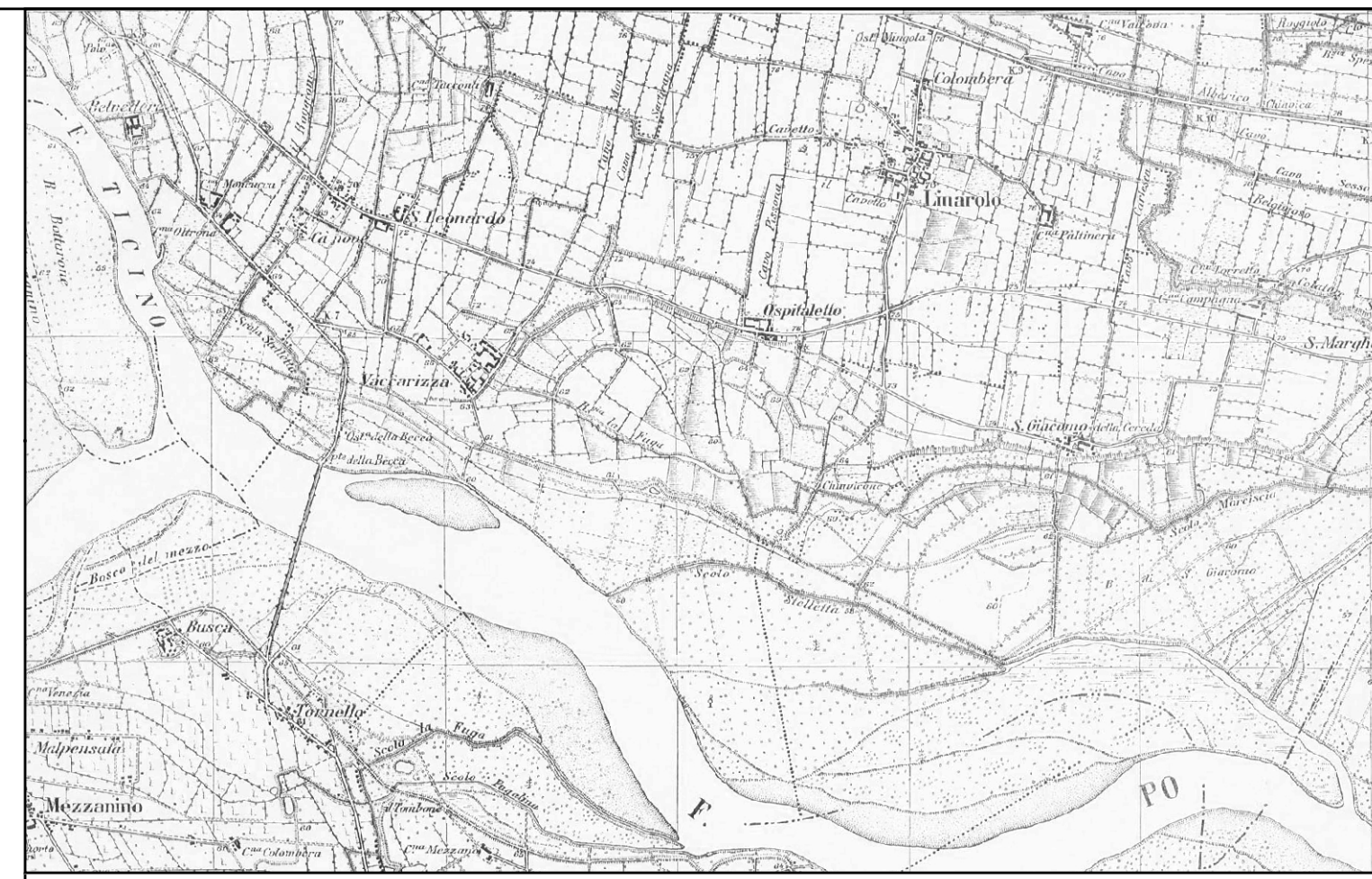

Carta elaborata dall'Istituto Geografico Militare - 1921

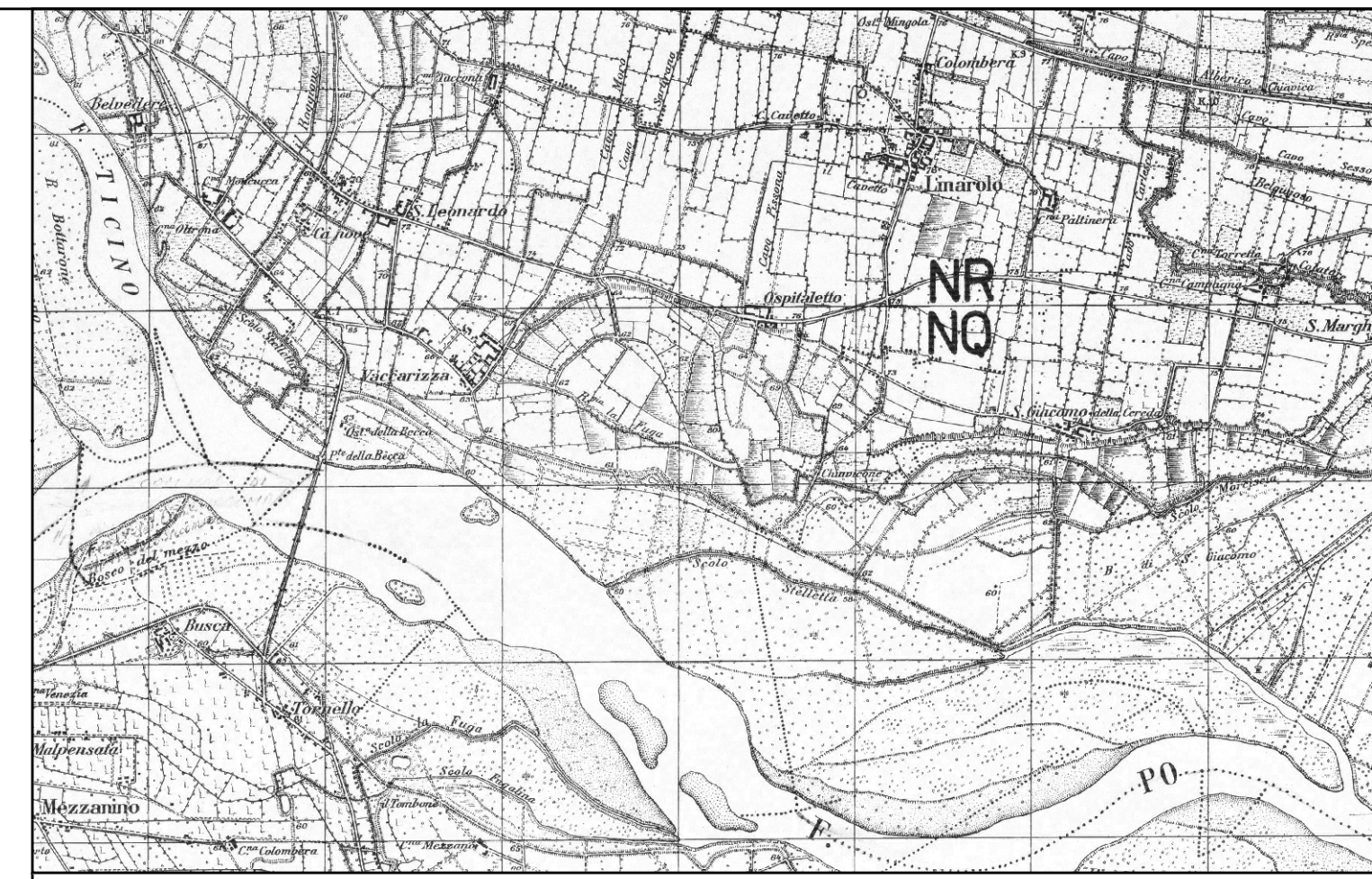

Carta elaborata dall'Istituto Geografico Militare - 1935

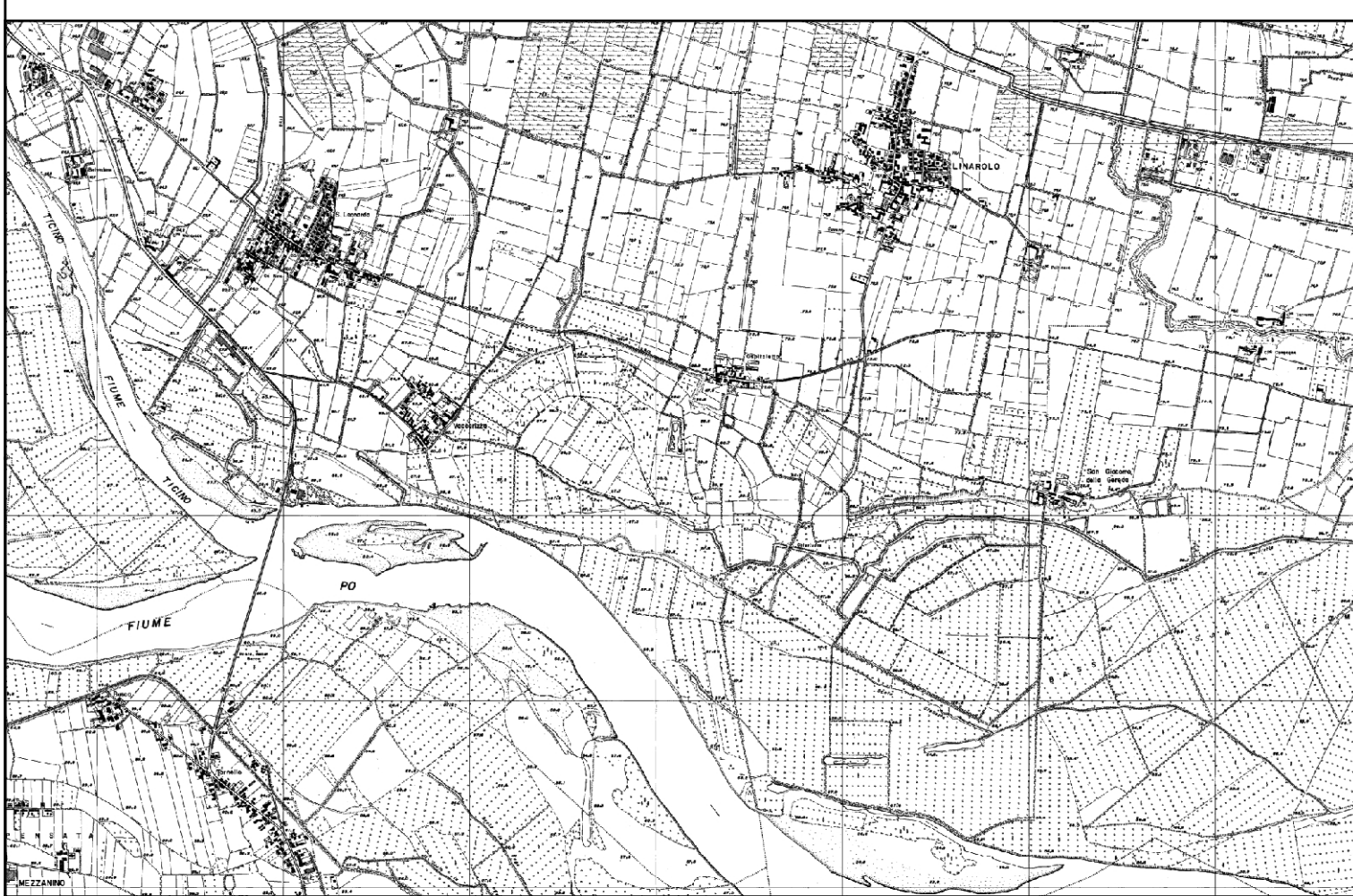

Carta Tecnica Regionale - 1982



Carta Tecnica Regionale - 1994

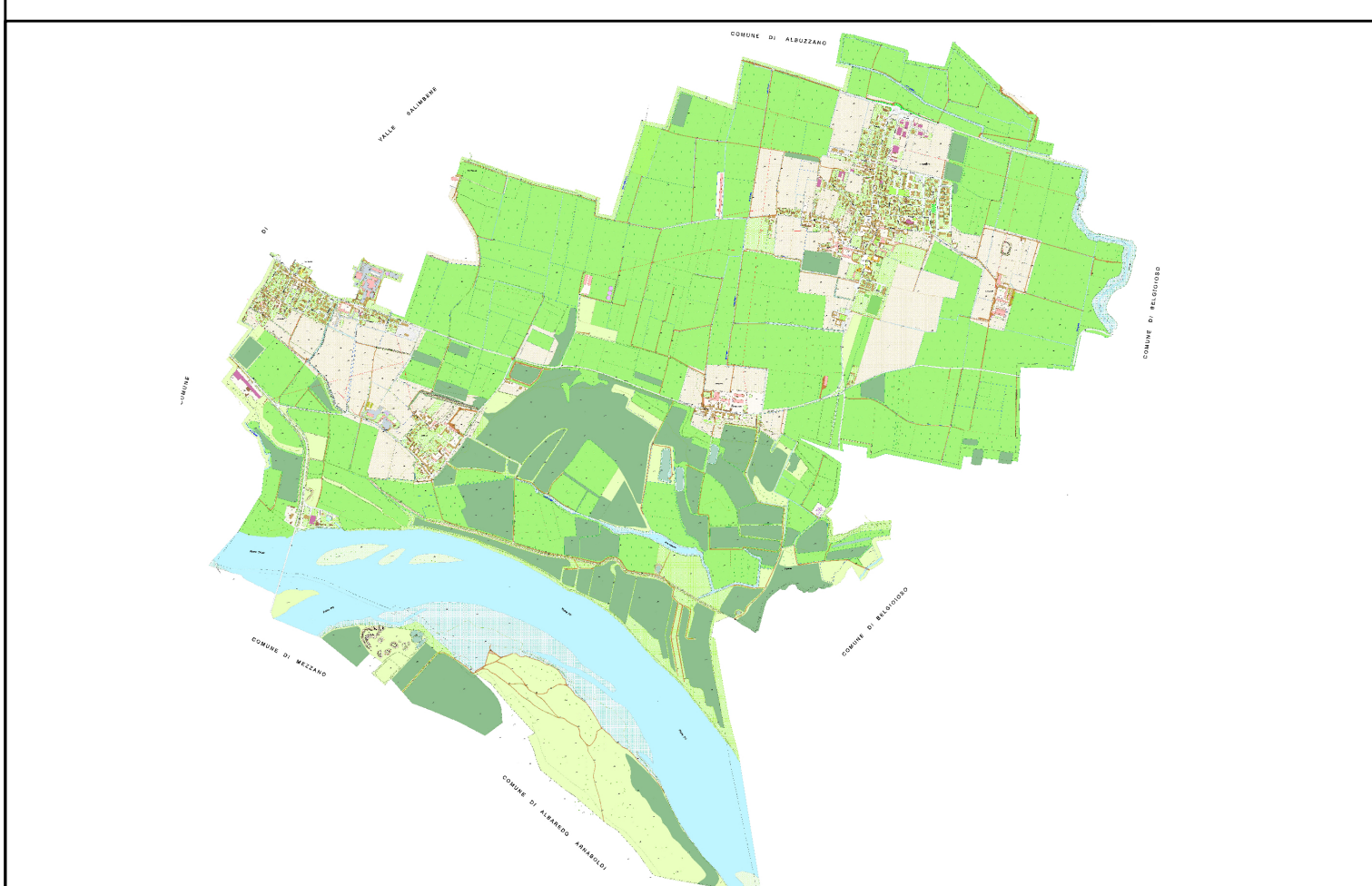

Aerofotogrammetrico da foto aerea - 2007



### Legenda

#### Letture della crescita insediativa su aerofotogrammetrico comunale

- Urbanizzato presente al 1885 (fonte: cartografia IGM - 1885)
- Urbanizzato presente al 1921 (fonte: cartografia IGM - 1922)
- Urbanizzato presente al 1935 (fonte: cartografia IGM - 1935)
- Urbanizzato presente al 1982 (fonte: cartografia CTR - 1982)
- Urbanizzato presente al 1994 (fonte: cartografia CTR - 1994)
- Urbanizzato presente al 2010 (fonte: aerofotogrammetrico - 2007 agg. 2010)



**Comune di LINAROLO**  
Provincia di Pavia

Sindaco: Pietro Scudellari  
Assessore Lavori Pubblici, Edilizia, Commercio: geom. Fabio Signorelli



## PIANO DI GOVERNO DEL TERRITORIO

### DOCUMENTO DI PIANO

#### Quadro Conoscitivo

**QC 07** Crescita insediativa      Data: gen 2013  
Scala 1:10.000

PGT approvato con Delibera del C.C. n. 25 del 06/08/2013

**Progetto**



**mBosi Territorio + Architettura srl**  
società di ingegneria

Via Ermanno Gabetta, 33 - 27058 Veghera (PV)  
Tel. 0383.42249 - Fax 0383.383828 - E-mail: mbosi@aznet.it - PEC: mbosi@pec.it  
C.F. - P.I. - Iscr. Reg. Imp. di Pavia 02349730183 - Iscr. R.E.A. C.C.I.A.A. di Pavia n.265798

l'Amministratore Unico:  
Dott. in Arch. Marco Bosi

l Tecnici:  
Dott. in Arch. Marco Bosi  
Arch. Linda Pizzocaro

Con la collaborazione della  
Dott. in Arch. Sara Zorzolo