

ELEMENTI DEL QUADRO TERRITORIALE-AMBIENTALE

- IL SISTEMA DELLA MOBILITA'**
- ELEMENTI DELLA RETE AUTOSTRADALE DI LIVELLO NAZIONALE
  - ELEMENTI DELLA RETE VIABILISTICA DI LIVELLO REGIONALE
  - ELEMENTI DELLA RETE VIABILISTICA DI LIVELLO COMPLEMENTARE E PROVINCIALE
  - LINEA FERROVIARIA A BINARIO SEMPLICE
  - LINEA FERROVIARIA A BINARIO DOPIO
  - AREOPORTO
- LIMITI AMMINISTRATIVI**
- CONFINI COMUNALI
  - CONFINI PROVINCIALI
  - CONFINI COMUNITA' MONTANA OLTREPO PAVESE

- IL SISTEMA DELLE ACQUE**
- CORSI D'ACQUA PRINCIPALI
  - CORSI D'ACQUA MINORI
  - SPECCHI D'ACQUA E ALVEI FLUVIALI
- AREE PROTETTE**
- AREE PROTETTE ESISTENTI
  - PARCO DEL TICINO

ELEMENTI DEL QUADRO PROGRAMMATICO DI LIVELLO SOVRACOMUNALE ASSUNTI NEL PTC

- AMBITI DELLE ATTIVITA' ESTRATTIVE
- ATTUAZIONE DELLE BONIFICHE
- LOCALIZZAZIONE INTERPORTO DI VOGHIERA
- INSERIMENTO URBANISTICO TERRITORIALE ED AMBIENTALE DELL'INTERPORTO DI MONTARA

- INTERVENTI DI POTENZIAMENTO DELLA RETE FERROVIARIA**
- POTENZIAMENTO E RIQUALIFICAZIONE STAZIONI
  - REALIZZAZIONE E POTENZIAMENTO NUOVE LINEE
  - RISTRUTTURAZIONE PER GRANDA MERCI SUD
  - ASSEDIETTRICE DI COLLEGAMENTO DA SOTTOPOPIRE A STUDI DI APPROFONDIMENTO

IL SISTEMA PAESISTICO-AMBIENTALE

AMBITI UNITARI (UNITA' TIPOLOGICHE)

- A VALLI DEI PRINCIPALI CORSI D'ACQUA: PO, SESIA
- B PIANURA IRRIGUA LOMELLINA
- C PIANURA IRRIGUA PAVESE
- D COLLINA BANINA
- E PIANURA OLTREPADANA
- F VALLI E DORSALI DELLA BASSA E MEDIA COLLINA
- G VALLI E DORSALI DELL'ALTA COLLINA
- H MONTAGNA

- AREE DI PARTICOLARE INTERESSE PAESISTICO
  - AREE DI CONSOLIDAMENTO DELLE ATTIVITA' AGRICOLE E DEI CARATTERI CONNOTATIVI
  - CENTRI E NUCLEI STORICI
- PREVISIONI SPECIFICHE**
- SITI DI INTERESSE COMUNITARIO
  - AREE PROTETTE PROPOSTE
  - PERCORSI DI FRUIZIONE PANORAMICA E AMBIENTALE
  - AMBITI DI RINVIO A PIANIFICAZIONE PAESISTICA DI DETTAGLIO

AMBITI DI TUTELA

- PRESCRIZIONI**
- EMERGENZE NATURALISTICHE
  - AREE DI ELEVATO CONTENUTO NATURALISTICO
- INDIRIZZI**
- AREE DI CONSOLIDAMENTO DEI CARATTERI NATURALISTICI
  - AREE DI RIQUALIFICAZIONE E DI RICOMPOSIZIONE DELLA TRAMA NATURALISTICA
  - CORRIDOI ECOLOGICI

IL SISTEMA INSEDIATIVO DELLA MOBILITA' E DELLE INFRASTRUTTURE

- AMBITI TERRITORIALI TEMATICI**
- 1 AMBITO DEL FIUME PO
  - 2 AMBITO DEL FIUME TICINO
  - 3 AMBITO DELLA VALLE DEL TICINO
  - 4 AMBITO DELLA VALLE DEL TORRENTE STORFON
  - 5 AMBITO DELLA VALLE DEL TORRENTE ADDONA
  - 6 AMBITO DELLA VALLE DEL LAMBRO MERIDIONALE
  - 7 AMBITO DEL TENORPIO
  - 8 AMBITO DEL NAVEGLO PAVESE
  - 9 AMBITO DEL TORRENTE COPPA
  - 10 AMBITO DELLA VALLE DELLA SERA
  - 11 AMBITO DEL PARCO VESICENTRO
  - 12 SISTEMA URBANO INSEDIATIVO DELLA CONURBAZIONE PAVAROLO

- PREVISIONI SPECIFICHE**
- RIQUALIFICAZIONE SEDE STRADALE
  - REALIZZAZIONE NUOVI CORRIDOI PER LA RETE VIABILISTICA DI LIVELLO REGIONALE
  - REALIZZAZIONE NUOVI CORRIDOI PER LA RETE DI LIVELLO COMPLEMENTARE E PROVINCIALE
  - REALIZZAZIONE NUOVI ATTRAVERSAMENTI
  - ASSEDIETTRICE DI COLLEGAMENTO DA SOTTOPOPIRE A STUDI DI APPROFONDIMENTO

AMBITI UNITARI (UNITA' DI PAESAGGIO)

- VALLI DEI PRINCIPALI CORSI D'ACQUA: PO, SESIA
- PIANURA IRRIGUA LOMELLINA
- PIANURA IRRIGUA PAVESE
- COLLINA BANINA
- PIANURA OLTREPADANA
- VALLI E DORSALI DELLA BASSA E MEDIA COLLINA
- VALLI E DORSALI DELL'ALTA COLLINA
- MONTAGNA APPENNINICA

ELEMENTI E SISTEMI DI RILEVANZA SOVRACOMUNALE

- PREVISIONI PRESCRITTIVE**
- EMERGENZE NATURALISTICHE
  - AREE DI ELEVATO CONTENUTO NATURALISTICO
- INDIRIZZI**
- AREE DI CONSOLIDAMENTO DEI CARATTERI NATURALISTICI
  - AREE DI RIQUALIFICAZIONE E DI RICOMPOSIZIONE DELLA TRAMA NATURALISTICA
  - CORRIDOI ECOLOGICI
  - AREE DI PARTICOLARE INTERESSE PAESISTICO
  - AREE DI CONSOLIDAMENTO DELLE ATTIVITA' AGRICOLE E DEI CARATTERI CONNOTATIVI
  - CENTRI E NUCLEI STORICI
  - VIABILITA' STORICA PRINCIPALE
  - VIABILITA' DI INTERESSE PAESISTICO
  - RETE VIARIA DI STRUTTURA
  - PERCORSI DI FRUIZIONE PANORAMICA E AMBIENTALE
  - VISUALI SENSIBILI

PREVISIONI SPECIFICHE

- AMBITI DI RINVIO A PIANIFICAZIONE PAESISTICA DI DETTAGLIO
- AREE PROTETTE PROPOSTE

AREE PROTETTE ESISTENTI

- SITI DI INTERESSE COMUNITARIO
- RISERVE E MONUMENTI NATURALI
- PARCHI LOCALI DI INTERESSE SOVRACOMUNALE (P.L.I.S.)
- PARCO DEL TICINO
- AREE IDRICHE
- CONFINI COMUNALI
- CONFINI PROVINCIALI

DIFESA DEL SUOLO

FASCE FLUVIALI PAI AI SENSI DELLA L. 183/1989 (APPROVATE CON DCPM 8 AGOSTO 2001)

- LIMITE TRA LA FASCIA A E LA FASCIA B
- LIMITE TRA LA FASCIA B E LA FASCIA C DEL PAI
- LIMITE ESTERNO FASCIA C
- LIMITE DI PROGETTO TRA LA FASCIA B E LA FASCIA C

ELEMENTI CONTENUTI IN ALTRI ALLEGATI DEL PTC

- ZONE A RISCHIO IDROGEOLOGICO MOLTO ELEVATO (EX L.287/1998, ALLEGATO 4.1 ALL'ELABORATO 2 DEL PAI)(Vedi CD-ROM)
- AREE SOGGETTE AI VINCOLI DELL'ART.9 DELLE N.G.A DEL PAI (ALLEGATO 4.2 ALL'ELABORATO 2 DEL PAI)(Vedi CD-ROM)
- AREE IN DISSESTO IN AMBITO MONTANO (Vedi CD-ROM)
- VINCOLO IDROGEOLOGICO AI SENSI DEL R.D.L.3287/1923 (Vedi CD-ROM)
- CLASSIFICAZIONE SISMICA DEL TERRITORIO PROVINCIALE (Vedi Allegati N.T.A.)

BENI PAESAGGISTICI E AMBIENTALI (D.LGS 29 OTTOBRE 1999 N.490)

- ART. 139 comma 1 let. a e b "BELLEZZE INDIVIDUE" (EX L.1497/1939, ART. 1 commi 1 e 2)
- ART. 139 comma 1 let. a e b "BELLEZZE D'INSIEME" (EX L.1497/1939, ART. 1 commi 3 e 4)
- ART. 146 comma 1 let. b "TERRITORI CONTENUTI AI LAGHI" (EX L.431/1985, ART. 1 let. b)
- ART. 146 comma 1 let. b "FILM, TORRENTI E CORSI D'ACQUA" (EX L.431/1985, ART. 1 let. c)
- ART. 146 comma 1 let. d "TERRITORI ALPINI E APPENNINICI" (EX L.431/1985 ART. 1 let. d)
- ART. 146 comma 1 let. f "PARCHI NAZIONALI E/O REGIONALI" (EX L.431/1985 ART. 1 let. f)
- ART. 146 comma 1 let. f "RISERVE NAZIONALI E/O REGIONALI" (EX L.431/1985 ART. 1 let. f)
- ART. 146 comma 1 let. g "FORESTE E BOSCHI" (EX L.431/1985 ART. 1 let. g)
- ART. 146 comma 1 let. h "AREE ASSEGNATE ALLE UNIVERSITA' AGRARIE E ZONE GRAVATE DA USI CIVICI" (EX L.431/1985 ART. 1 let. h) (Vedi Allegati N.T.A.)
- ART. 146 comma 1 let. m "ZONE DI INTERESSE ARCHEOLOGICO" (EX L.431/1985 ART. 1 let. m) - (Vedi Relazione)
- RITROVAMENTI ARCHEOLOGICI - RINVENIMENTI DECRETATI
- ZONE DI INTERESSE ARCHEOLOGICO - AREE DI RITROVAMENTO
- ZONE DI INTERESSE ARCHEOLOGICO - AREE DI RISCHIO
- AREE DI PARTICOLARE INTERESSE AMBIENTALE - DGR 3859/1985 (Vedi Relazione)

ISTITUTI FAUNISTICI VENATORI (L.R. 26/1993)

- ZONE RIPOLAMENTO E CATTURA
- QASI DI PROTEZIONE

ELEMENTI DEL QUADRO TERRITORIALE-AMBIENTALE

IL SISTEMA DELLE ACQUE

- CORSI D'ACQUA MINORI
- CORSI D'ACQUA PRINCIPALI
- SPECCHI D'ACQUA E ALVEI FLUVIALI

LIMITI AMMINISTRATIVI

- CONFINI COMUNALI
- CONFINI PROVINCIALI
- CONFINI COMUNITA' MONTANA OLTREPO PAVESE

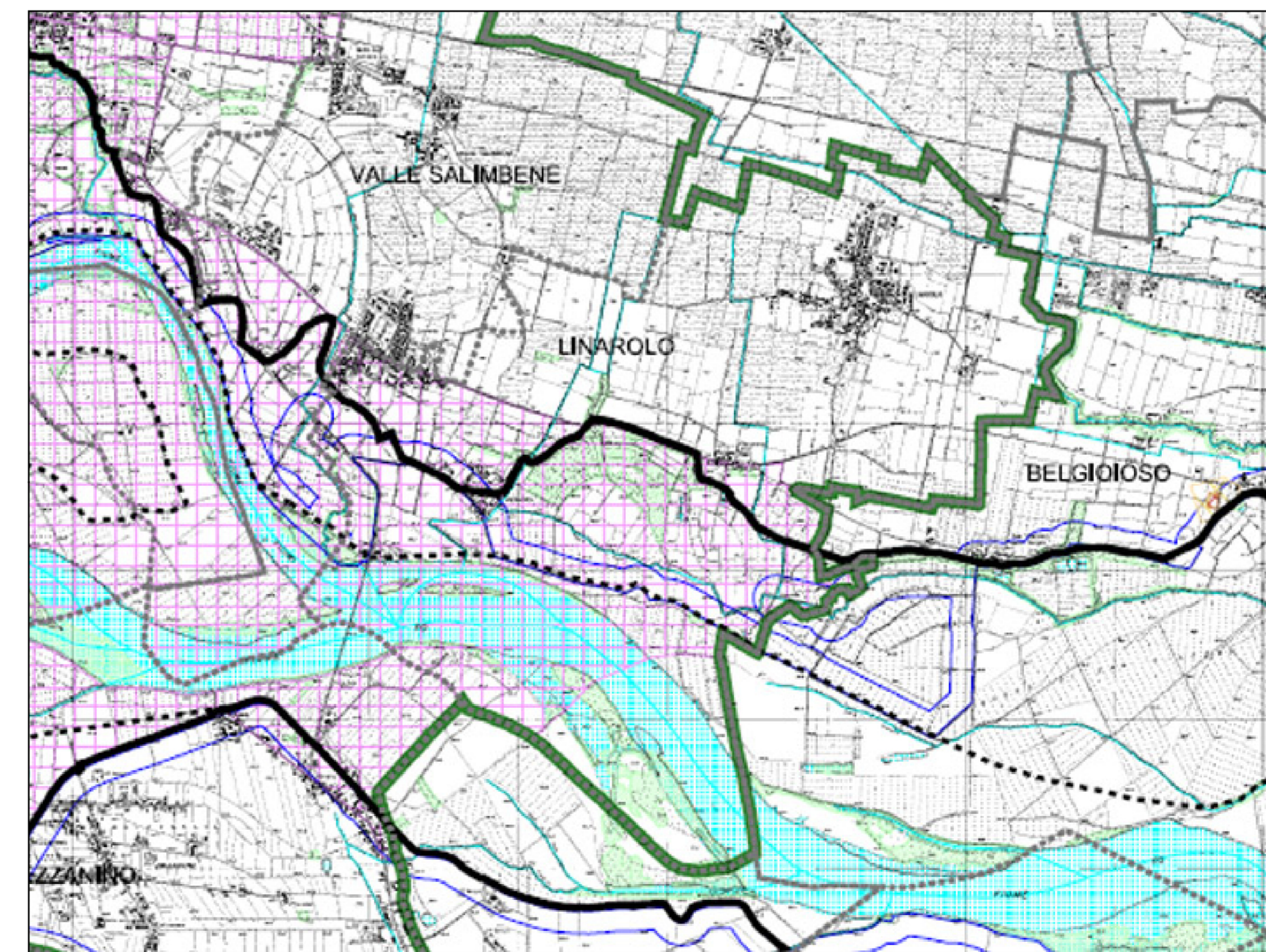
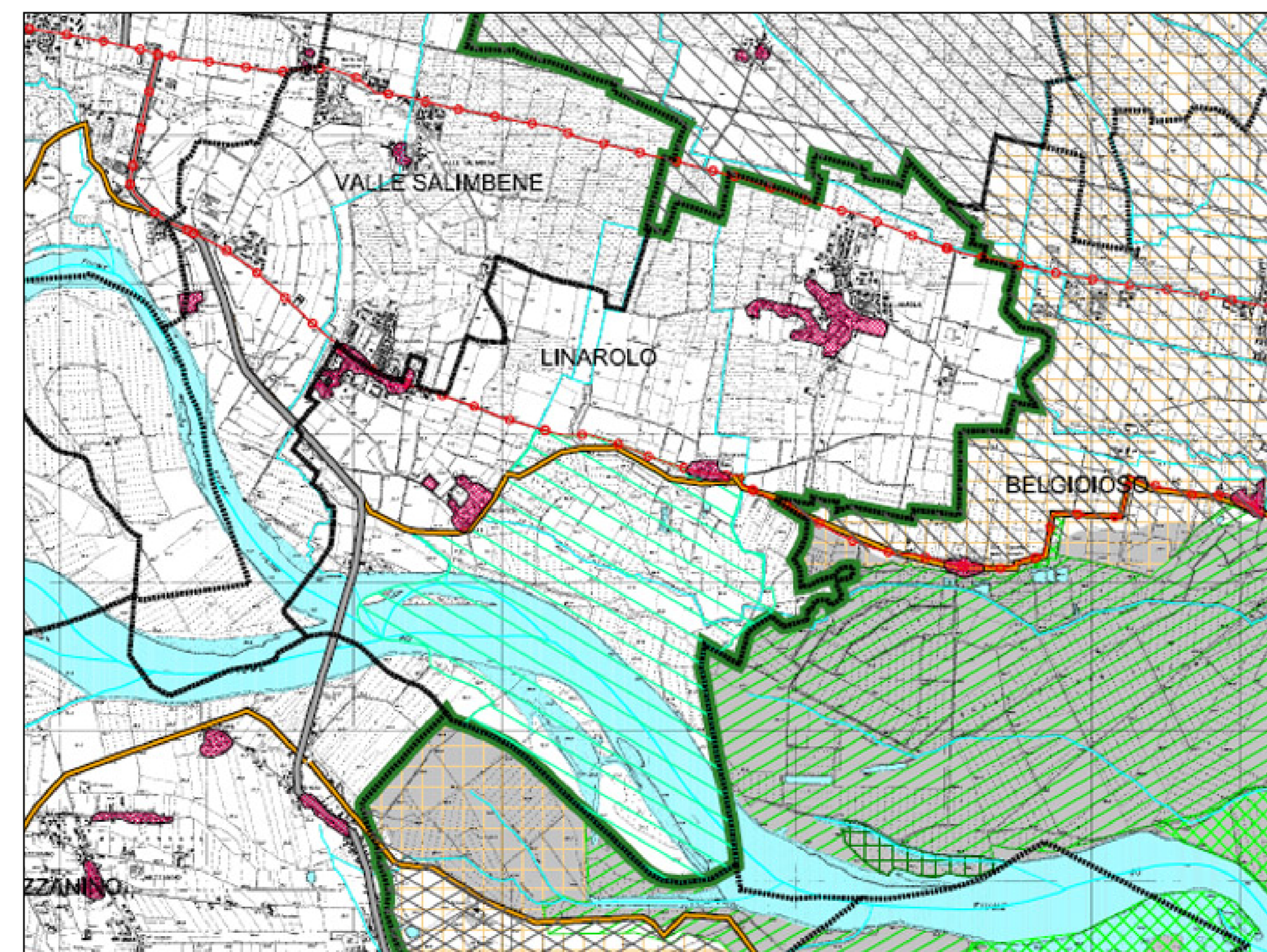
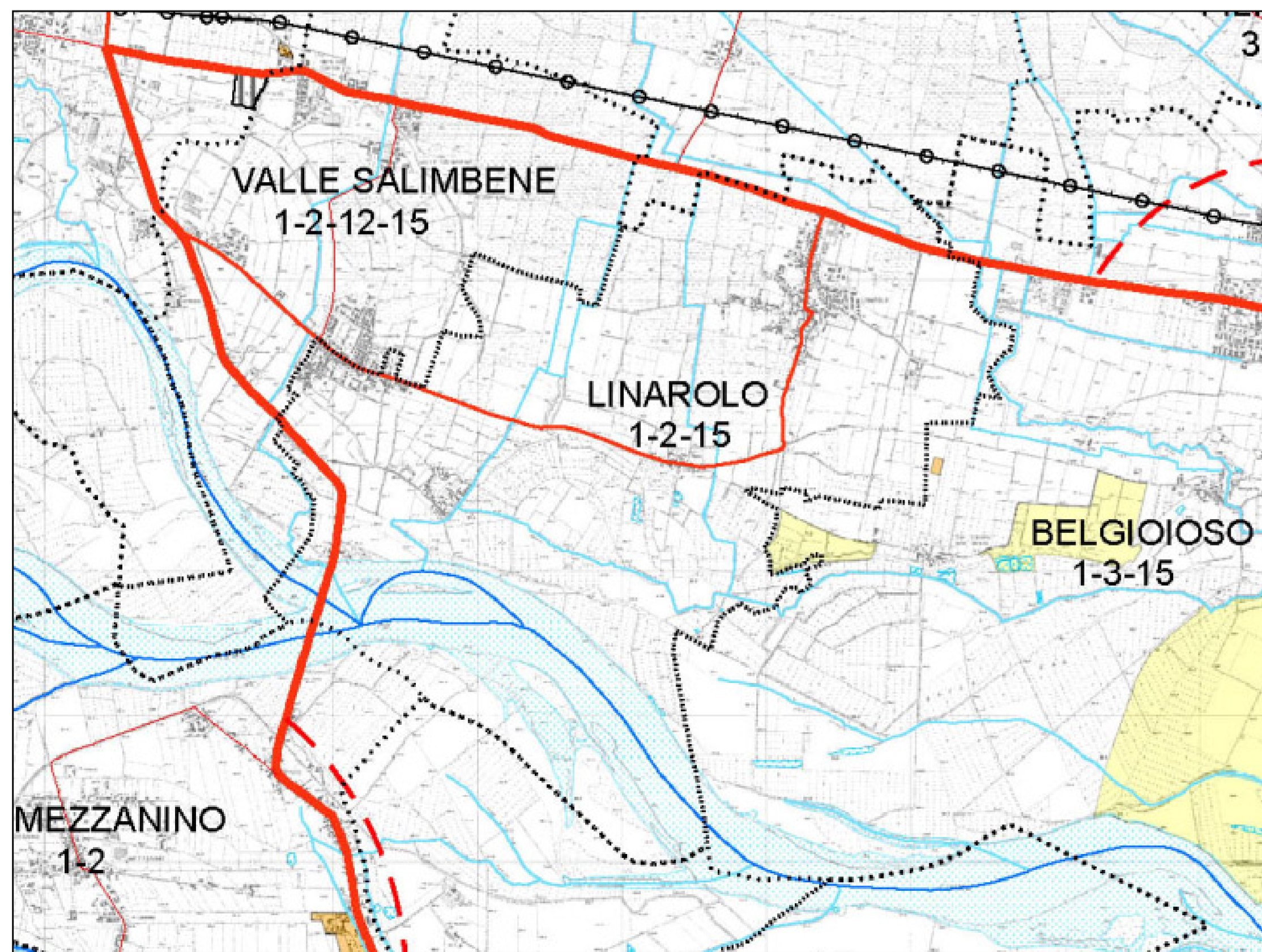

Comune di **LINAROLO**  
Provincia di Pavia

Sindaco: Pietro Scudellari  
Assessore Lavori Pubblici, Edilizia, Commercio: geom. Fabio Signorelli

PIANO DI GOVERNO DEL TERRITORIO

DOCUMENTO DI PIANO

Quadro Conoscitivo

QC 02/a PREVISIONI SOVRACOMUNALI Piano Territoriale Coordinamento Provinciale vigente Data: gen 2013 Scala 1:25.000

PGT approvato con Delibera del C.C. n. 25 del 06/08/2013

Progetto **mBT** mBosi Territorio + Architettura srl società di Ingegneria

Via Ermanno Cabotta, 33 - 27030 Voghera (PV)  
Tel. 0323.422481 - Fax 0323.261224 - E-mail: mbsosi@comuni.it - P.S.C. mbsosi@comuni.it  
C.F. - P.I. - Iscr. Reg. Imp. di Pavia: 02345730153 - Iscr. R.E.A. C.C.I.A.A. di Pavia n.355759

l'Amministratore Unico:  
Dott. in Arch. Marco Bosi  
i Tecnici:  
Dott. in Arch. Marco Bosi  
Arch. Linda Pizzocaro

Con la collaborazione della  
Dott. in Arch. Sara Zorzolo

