

PIANO TERRITORIALE PAESAGGISTICO LOMBARDO

TAVOLA A - AMBITI GEOGRAFICI E UNITA' TIPOLOGICHE DI PAESAGGI

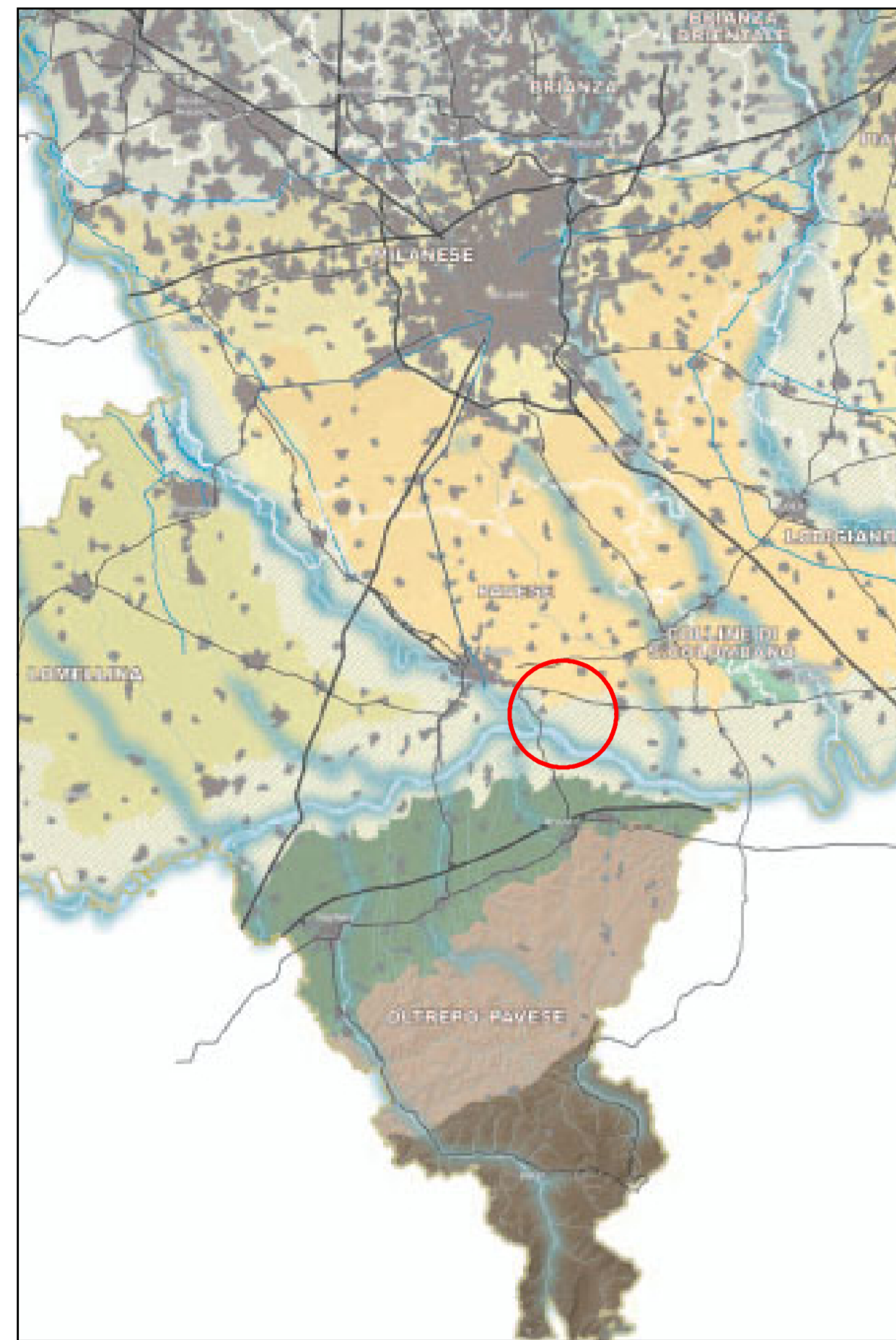

- Legenda**
- Ambiti geografici
 - Autostrade e tangenziali
 - Strade statali
 - Infrastrutture idrografiche artificiali della pianura
 - Confini provinciali
 - Confini regionali
 - Ambiti urbanizzati
 - Laghi
- UNITA' TIPOLOGICHE DI PAESAGGIO**
- Fascia alpina**
- Paesaggi delle valli e dei versanti
 - Paesaggi delle energie di rilievo
- Fascia prealpina**
- Paesaggi dei laghi insubrici
 - Paesaggi della montagna e delle dorsali
 - Paesaggi delle valli prealpine
- Fascia collinare**
- Paesaggi degli anfiteatri e delle colline moreniche
 - Paesaggi delle colline pedemontane e della collina Banina
- Fascia alta pianura**
- Paesaggi delle valli fluviali scavate
 - Paesaggi dei ripiani diluviali e dell'alta pianura asciutta
- Fascia bassa pianura**
- Paesaggi delle fasce fluviali
 - Paesaggi delle culture foraggere
 - Paesaggi della pianura cerealicola
 - Paesaggi della pianura risicola
- Oltrepò pavese**
- Paesaggi della fascia pedepenninica
 - Paesaggi della montagna appenninica
 - Paesaggi delle valli e dorsali appenniniche
- Ambiti geografici dei Paesaggi di Lombardia (Vol. 2)
- 21. Pavese
 - 22. Lomellina
 - 23. Oltrepò Pavese

PIANO TERRITORIALE PAESAGGISTICO LOMBARDO

TAVOLA B - ELEMENTI IDENTIFICATIVI E PERCORSI DI INTERESSE PAESAGGISTICO



- Legenda**
- Confini provinciali
 - Confini regionali
 - Luoghi di identità regionale
 - Paesaggi agrari tradizionali
 - Geositi di rilevanza regionale
 - Siti riconosciuti dall'UNESCO quali patrimonio mondiale, culturale e naturale dell'umanità
 - Strade panoramiche - [vedi anche Tav. E]
 - Linee di navigazione
 - Tracciati guida paesaggistici - [vedi anche Tav. E]
 - Belvedere - [vedi anche Tav. E]
 - Visuali sensibili - [vedi anche Tav. E]
 - Punti di osservazione del paesaggio lombardo - [art. 27, comma 4]
 - Tracciati stradali di riferimento
 - Bacini idrografici interni
 - Ferrovie
 - Ambiti urbanizzati
 - Idrografia superficiale
 - Infrastrutture idrografiche artificiali della pianura
- AMBITI DI RILEVANZA REGIONALE**
- Della montagna
 - Dell'Oltrepò
 - Della pianura

PIANO TERRITORIALE PAESAGGISTICO LOMBARDO

TAVOLA C - ISTITUZIONI PER LA TUTELA DELLA NATURA

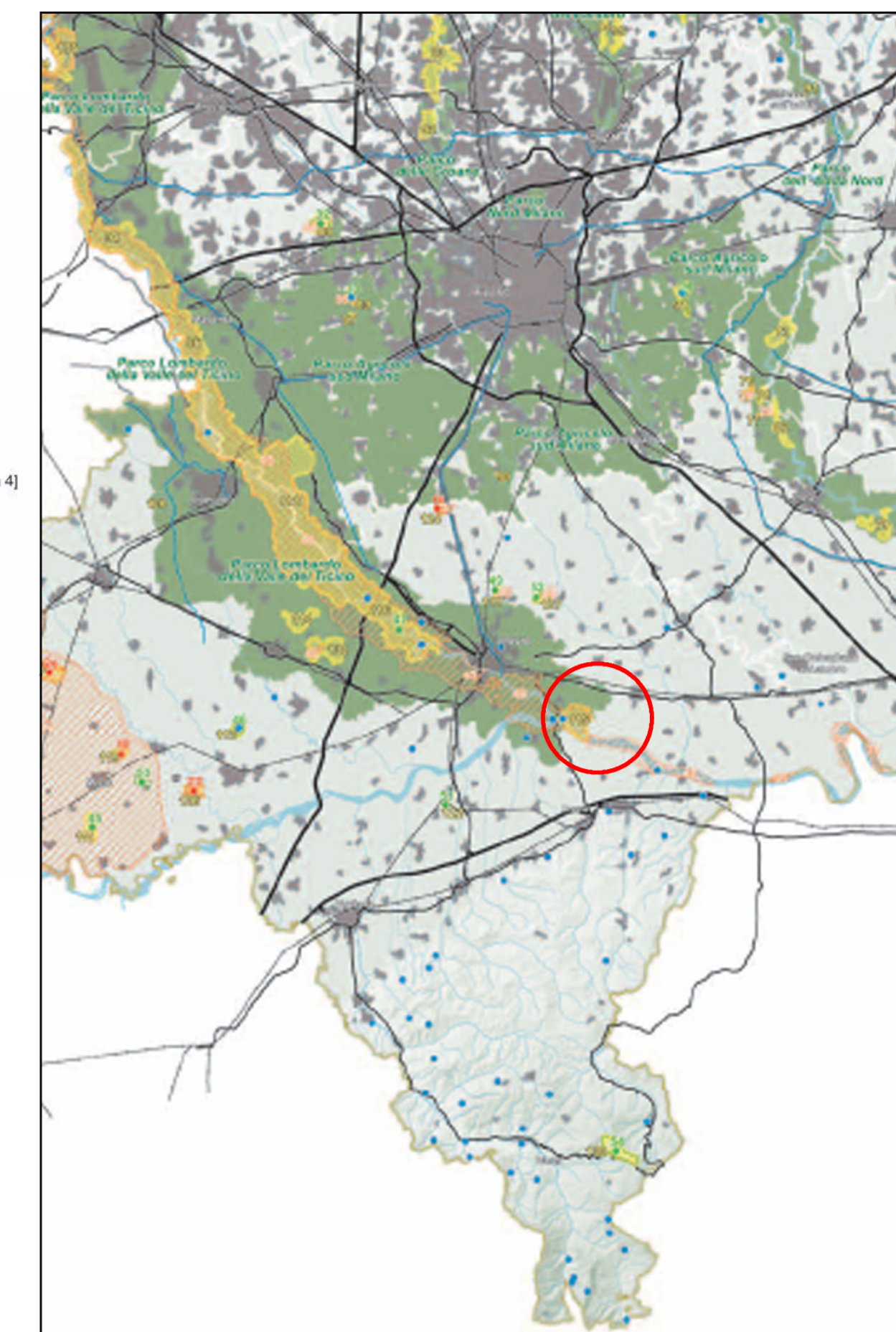

- Legenda**
- Confini provinciali
 - Confini regionali
 - Bacini idrografici interni
 - Infrastrutture idrografiche artificiali della pianura
 - Idrografia superficiale
 - Ferrovie
 - Strade statali
 - Autostrade e tangenziali
 - Ambiti urbanizzati
 - Parco nazionale dello Stelvio
 - Monumenti naturali
 - Riserve naturali
 - Geositi di rilevanza regionale
 - SIC - Siti di importanza comunitaria
 - ZPS - Zone a protezione speciale
- PARCHI REGIONALI**
- Parchi regionali istituiti con ptop vigente
 - Parchi regionali istituiti senza ptop vigente

PIANO TERRITORIALE PAESAGGISTICO LOMBARDO

TAVOLA D - QUADRO DI RIFERIMENTO DELLA DISCIPLINA PAESAGGISTICA REGIONALE

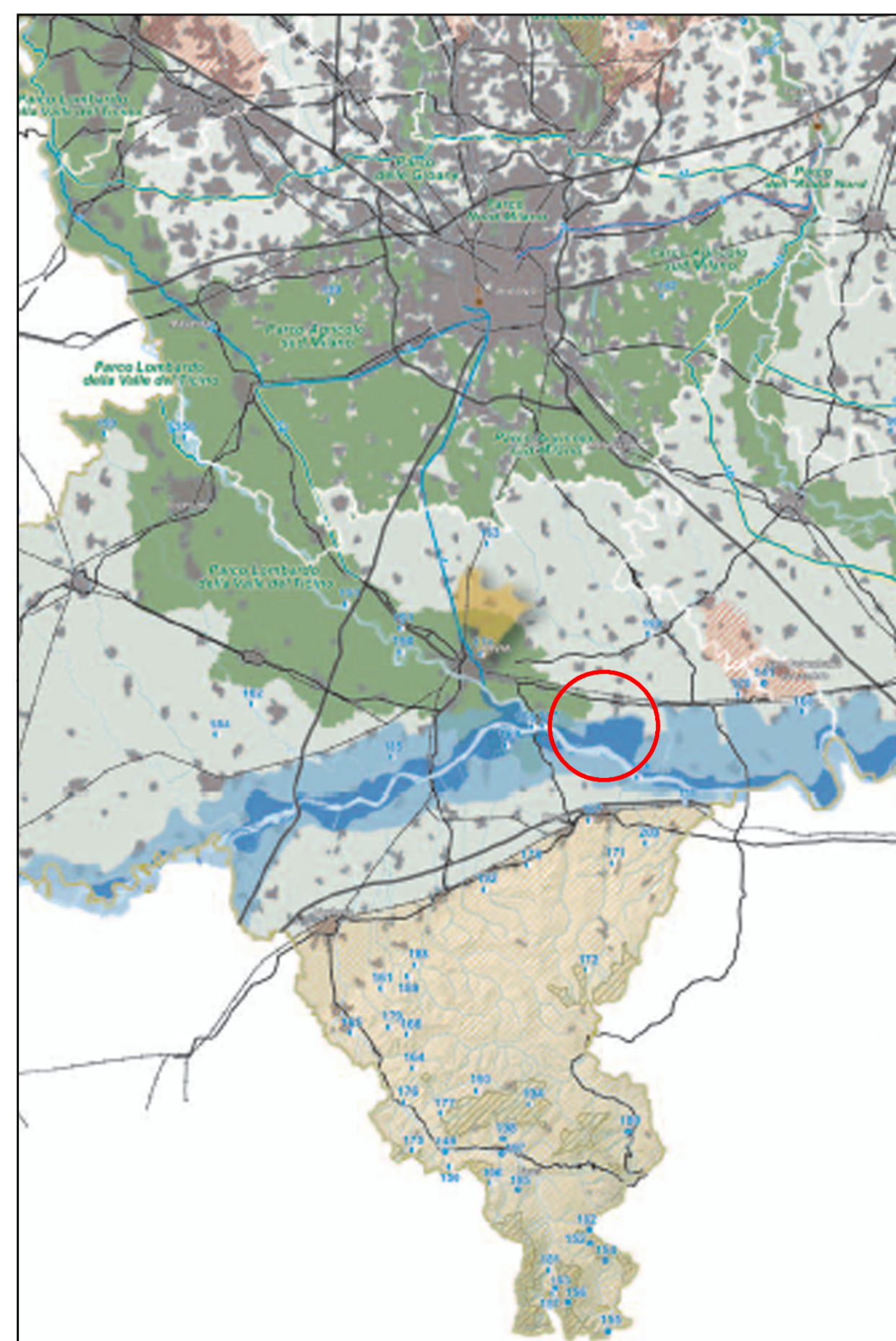

- Legenda**
- Confini provinciali
 - Confini regionali
 - Bacini idrografici interni
 - Idrografia superficiale
 - Ferrovie
 - Strade statali
 - Autostrade e tangenziali
 - Ambiti urbanizzati
 - Parco nazionale dello Stelvio
 - Parchi regionali istituiti
- AREE DI PARTICOLARE INTERESSE AMBIENTALE-PAESISTICO**
- Ambiti di elevata naturalità - [art. 17]
 - Ambito di specifico valore storico ambientale - [art. 18]
 - Ambito di salvaguardia e riqualificazione dei laghi di Mantova [art. 19, comma 2]
 - Laghi insubrici. Ambito di salvaguardia dello scenario lacuale [art. 19, comma 4 - vedi anche Tavole D1a - D1b - D1c - D1d]
 - Ambito di specifica tutela paesaggistica del fiume Po - [art. 20, comma 8]
 - Ambito di tutela paesaggistica del sistema vallivo del fiume Po [art. 20, comma 9]
 - Naviglio Grande e Naviglio di Pavia - [art. 21, comma 3]
 - Naviglio Martesana - [art. 21, comma 4]
 - Canali e navigli di rilevanza paesaggistica regionale - [art. 21, comma 5]
 - Geositi di interesse geografico, geomorfologico, paesistico, naturalistico, idrogeologico, sedimentologico - [art. 22, comma 3]
 - Geositi di interesse geologico-stratigrafico, geominerario, geologico-strutturale, petrografico e vulcanologico - [art. 22, comma 4]
 - Geositi di interesse paleontologico, paleoantropologico e mineralogico - [art. 22, comma 5]
 - Oltrepò pavese - ambito di tutela - [art. 22, comma 7]
 - Siti riconosciuti dall'UNESCO quali patrimonio mondiale, culturale e naturale dell'Umanità - [art. 23]
 - Ambiti di criticità - [Indirizzi di tutela - Parte III]

PIANO TERRITORIALE PAESAGGISTICO LOMBARDO

TAVOLA E - VIABILITA' DI RILEVANZA PAESISTICA

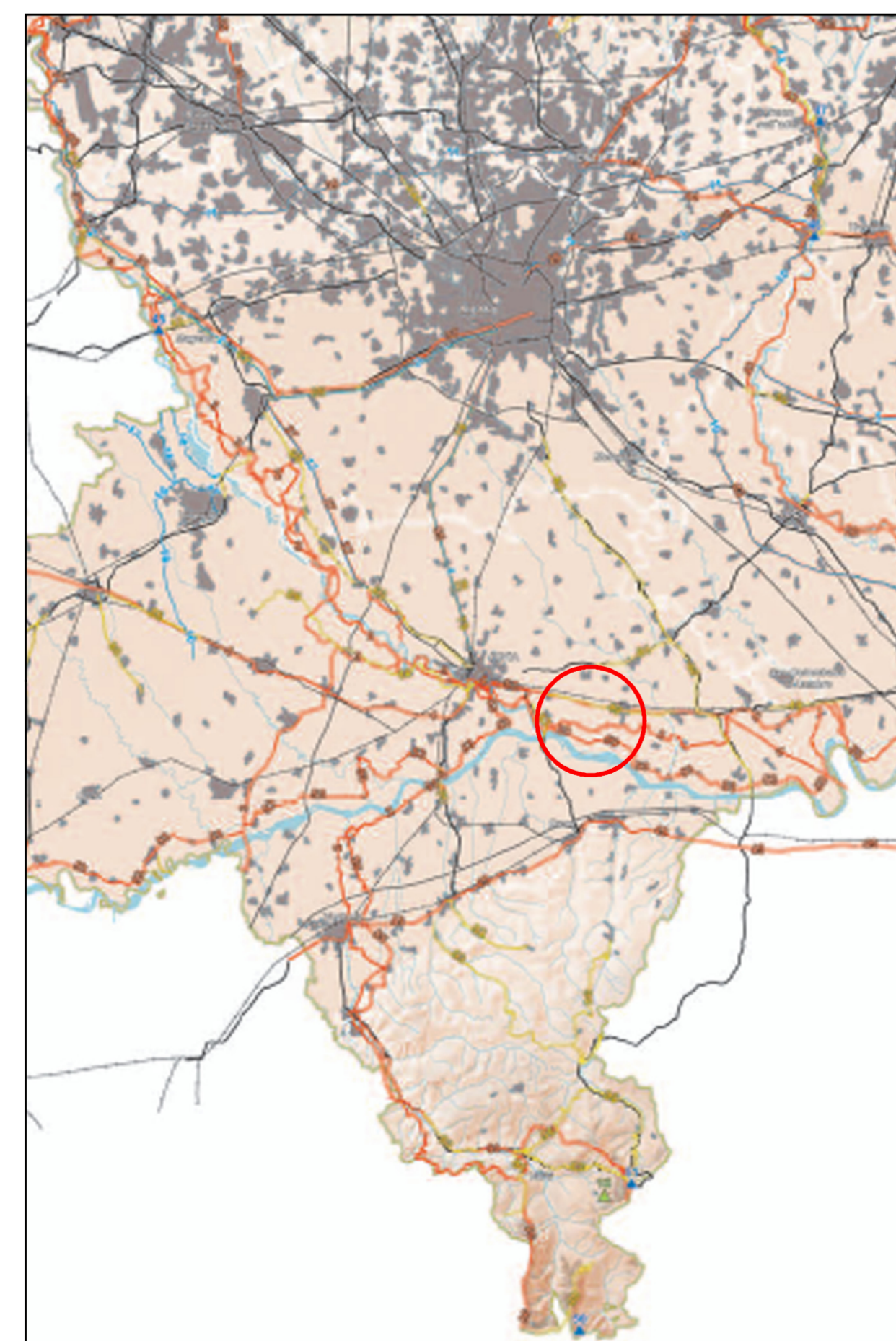

- Legenda**
- Confini provinciali
 - Confini regionali
 - Strade panoramiche - [art. 26, comma 9]
 - Linee di navigazione
 - Tracciati guida paesaggistici - [art. 26, comma 10]
 - Belvedere - [art. 27, comma 2]
 - Visuali sensibili - [art. 27, comma 3]
 - Tracciati stradali di riferimento
 - Bacini idrografici interni
 - Ferrovie
 - Ambiti urbanizzati
 - Idrografia superficiale
 - Infrastrutture idrografiche artificiali della pianura



Comune di LINAROLO
Provincia di Pavia

Sindaco: Pietro Scudellari
Assessore Lavori Pubblici, Edilizia, Commercio: geom. Fabio Signorelli

PIANO DI GOVERNO DEL TERRITORIO

DOCUMENTO DI PIANO

Quadro Conoscitivo

QC 01/a

PREVISIONI SOVRACOMUNALI
Piano Territoriale Regionale
Piano Paesaggistico Regionale

Data: gen 2013
Scala 1:300.000

PGT approvato con Delibera del C.C. n. 25 del 06/08/2013

Progetto



mBosi Territorio+Architettura srl
società di ingegneria

Via Ermanno Gabotta, 33 - 27058 Voghera (PV)
Tel. 0383.42248 - Fax 0383.362925 - E-mail: mbosi@comet.it - PEC: mbosi@pec.it
C.F. - P.I. - Iscr. Reg. Imp. di Pavia: 02346730185 - Iscr. R.E.A. C.I.A.A. di Pavia n. 263789

l'Amministratore Unico:
Dott. in Arch. Marco Bosi

i Tecnici:
Dott. in Arch. Marco Bosi
Arch. Linda Pizzocaro

Con la collaborazione della
Dott. in Arch. Sara Zorzolo





