

COMUNE DI LINAROLO

Superficie: circa 12 km
 Codice ISTAT: 18081
 Cartografia di riferimento: Carta Tecnica Regionale - Sezioni
 B7c4 e B7c5
 Sistema Cartografico di riferimento: Gauss-Boaga Datum Roma40

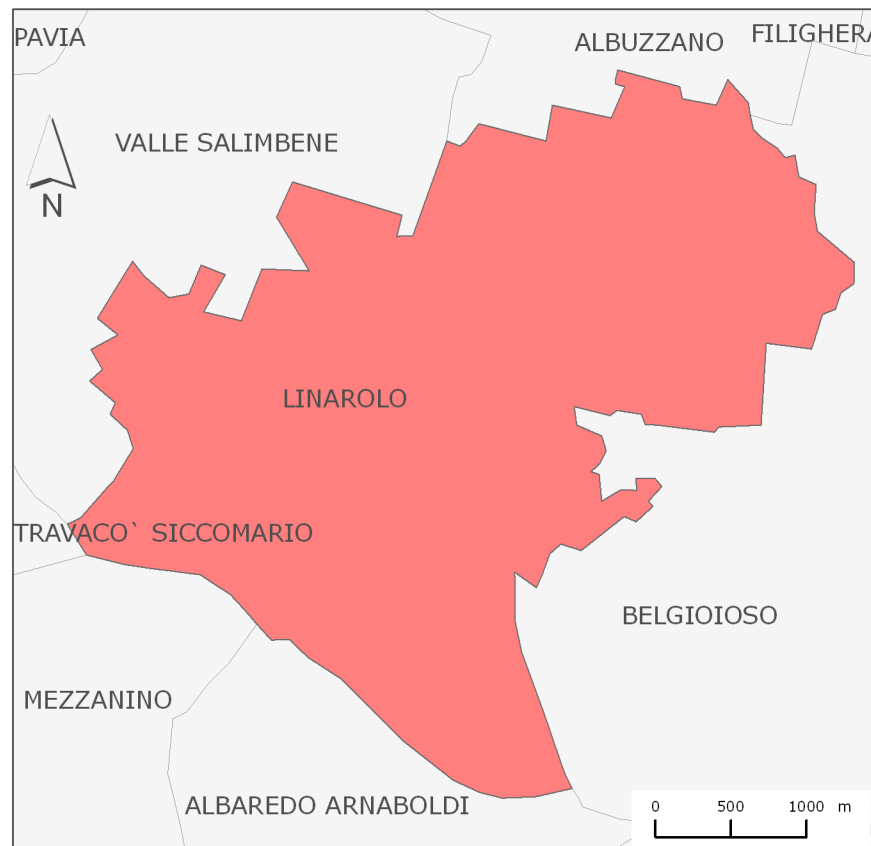
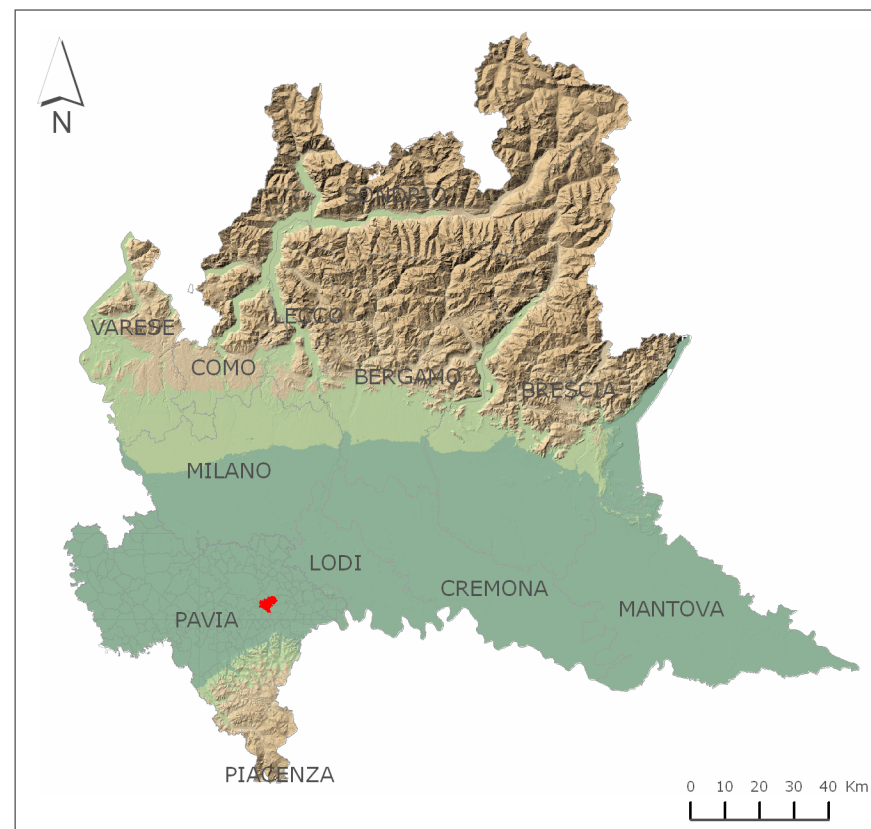

REGIONE LOMBARDIA

PROVINCIA DI PAVIA



Comune di
LINAROLO

PGT

**PIANO DI GOVERNO
 DEL TERRITORIO**

Componente geologica, idrogeologica e sismica

Aggiornamento dello Studio Geologico Comunale ai sensi della Legge Regionale n. 12/2005

Approvato con Delibera del Consiglio Comunale n°..... del

Il Sindaco
 PIETRO SCUDELLARI

Il Segretario comunale
 Dott.ssa ELISABETH NOSOTTI

TAVOLA

1

**INQUADRAMENTO
 TERRITORIALE**

SCALA

grafica

Redatto da
 Dott. Geol. GIANLUCA NASCIMBENE

Data
 APRILE 2011

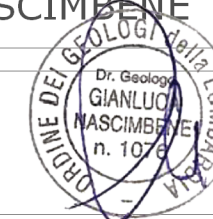

ECOGIS
 studio associato di geologia
 GIANLUCA NASCIMBENE - GIUSEPPE ZUFFADA
 Sede legale ed uffici:
 Via Aldo Moro, n. 5 - 27028 San Martino Siccomario (PV)
 Tel. 0382/1751046 Fax 0382/1752557
 e-mail ecogis@ecogis.it

DOCUMENTO DI PIANO